

Assetto del territorio

A - quadrante nord ovest

scala 1 : 5.000

Giugno 2020

Il Sindaco
Angela Bagni

I Progettisti
Marina Gargiulo
Franco Filippini

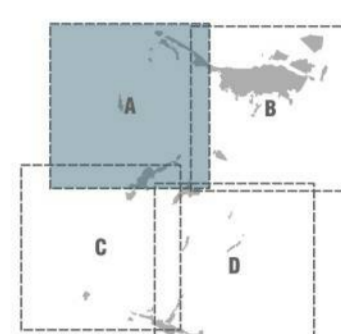

Base cartografica DBT Regione Toscana: territorio aperto 1:10.000; zone urbane 1:2.000
Coordinate reticolari chilometriche Gauss-Boga Fuso Ovest

Legenda

- confine comunale
- limite territorio urbanizzato
- TERRITORIO RURALE**
 - aree dei nuclei
 - aree dei nuclei storici
 - aree dei nuclei rurali
 - aree agricole
 - aree boscate
 - aree ad elevato grado di naturalità
 - aree periurbane
 - aree rurali con funzione non agricola da 1 a 5 produttive da 7 a 8 di servizio da 9 a 11 turistico ricettivo 12 produttiva da destinarsi a abitazione
 - aree rurali con funzione non agricola (qualificate da AC e P)
- TERRITORIO URBANIZZATO**
 - mura cinte
 - tessuti storici
 - tessuti prevalentemente residenziali
 - tessuti prevalentemente non residenziali
 - tessuti non residenziali
 - tessuti non residenziali specializzati a - insediamento commerciale b - centro vendita e ricerca materiali edili
 - tessuti delle attrezzature e impianti di interesse generale a - impianto di gas metano b - depurazione c - acquedotto
 - verdi privati
 - orti urbani
 - fascio di protezione ambientale
- 0 - conservazione**
 - 1 - consolidamento
 - 2 - consolidamento e rinnovamento
 - 3 - completamento
- ASSE CON VALENZA O POTENZIALITA' COMMERCIALE**
 - su lato indicato
 - su entrambi i lati
- AMBITI DI TRASFORMAZIONE**
 - NE-n nuova edificazione
 - R-n riuso
 - RC-UAR riuso coplantificato
- CITTA' PUBBLICA**
 - AC - attrezzature di interesse comune esistenti
 - AC-P - attrezzature di interesse comune private esistenti
 - AC-P1 - attrezzature di interesse comune di progetto
 - 1 - cammino
 - 2 - area fruizione civile
 - 3 - area protezione civile
 - I - istruzione esistente
 - IP - istruzione di progetto
 - IP-UIA12 - istruzione di progetto-UIA12
 - V - verdi esistenti
 - V1 - verdi di progetto
 - Vs - verdi sportivi esistenti
 - VsP - verdi sportivi di progetto
 - P - parcheggi esistenti
 - PP - parcheggi di progetto
 - PPC - parcheggi di progetto di compensazione
 - PPH - parcheggi privati di progetto ad uso pubblico
 - viabilità carrabile esistente
 - viabilità carrabile di progetto
 - adeguamento della viabilità esistente del Copolago
 - percorsi pedonali e ciclabili
 - esistente
 - potenziale
 - in fase di progettazione
 - di progetto
 - di progetto da esproprie
 - in fase di studio di fattibilità
 - casse di laminazione
 - asservimento per condotta fognaria - efficacia 04/07/2018
 - asservimento per condotta fognaria - efficacia 30/05/2018
 - veicolo preadattato all'esproprio per impianto fognatura (efficacia 04/07/2018)
 - veicolo preadattato all'esproprio per impianto fognatura (efficacia 30/05/2018)
 - POTENZIALITA' ARCHEOLOGICA**
 - alti anelli

Sindaco
Angela Bagni
Assessore all'urbanistica
Emanuele Ciporaso
Responsabile del procedimento
Luca Betti
Garante dell'informazione e della partecipazione
Alessia Bochiho
Progettisti
Marina Gargiulo
Franco Filippini
Supporto amministrativo e paesaggistico
Emanuela Loi
Informazioni dati geografici, elaborazioni cartografiche e fotointerpretazione
Filippo Brunetti

Studi geomatici
Genova Progetti, Eros Aiello - indagini geologiche
Visti System s.r.l., David Sattoroli - indagini idrauliche
Studio Geotek Associato, Valeria Privati e Piana Tomelli - assistenza tecnico-norme legale
Silvia Viviani - valutazione ambientale strategica

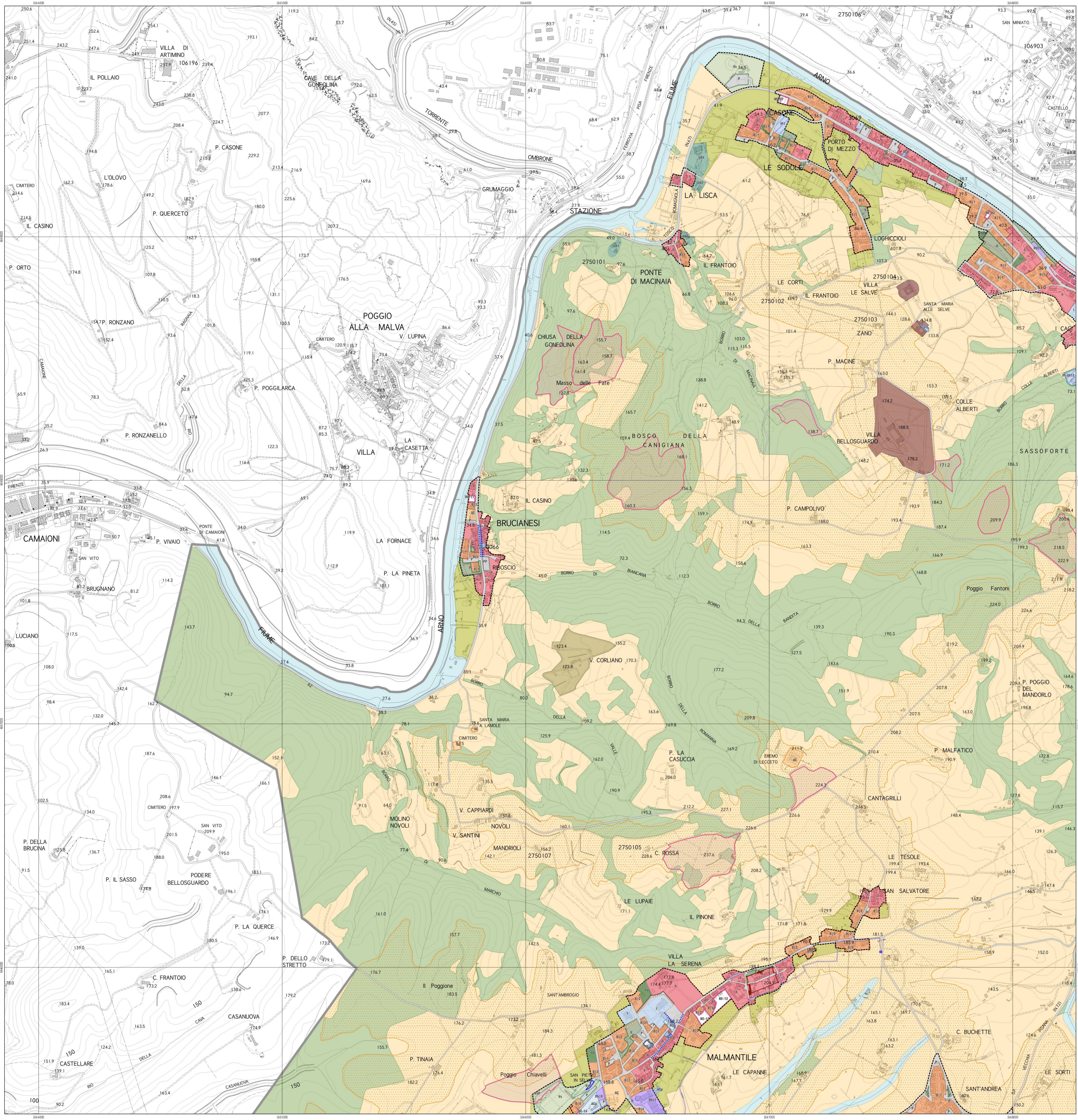

COMUNE DI LASTRA A SIGNA

Il Sindaco
Angela Bagni

I Progettisti
Marina Gargiulo
Franco Filippini

Base cartografica DBT Regione Toscana: territorio aperto 1:10.000; zone urbane 1:2.000
Coordinate reticolari chilometriche Gauss-Boga Fuso Ovest

Il Sindaco
Angela Bagni

I Progettisti
Marina Gargiulo
Franco Filippini

Base cartografica DBT Regione Toscana: territorio aperto 1:10.000; zone urbane 1:2.000
Coordinate reticolari chilometriche Gauss-Boga Fuso Ovest

Il Sindaco
Angela Bagni

I Progettisti
Marina Gargiulo
Franco Filippini