

Assetto del territorio

B - quadrante nord est

scala 1 : 5.000

Giugno 2020

Il Sindaco
Angela Bagni

Il Comune di Lastra a Signa

I Progettisti
Marina Gargiulo
Franco Filippini



Base cartografica DBT Regione Toscana: territorio aperto 1:10.000; zona urbana 1:2.000
Coordinate rettilinee chilometriche Gauss-Boga Fuso Ovest

Legenda

Contorni comunali
----- limite territorio urbanizzato

TERRITORIO RURALE

- aree dei nuclei storici
- aree dei nuclei rurali
- aree agricole
- aree boschive
- aree ad elevato grado di naturalità
- aree periurbane
- aree rurali con funzione non agricola da 1 a 5 produttive da 7 a 8 di servizio da 9 a 11 funzioni ricettive 12 produttive da destinarsi a intrazione
- aree rurali con funzione non agricola (qualificate da AC e P)

TERRITORIO URBANIZZATO

- mura civiche
- tessuti storici
- tessuti prevalentemente residenziali
- tessuti prevalentemente non residenziali
- tessuti non residenziali
- tessuti non residenziali specializzati
- tessuti delle attrezzature e impianti di interesse generale
- verdi privati
- orti urbani
- fascia di protezione ambientale

0 - conservazione
1 - consolidamento
2 - consolidamento e rinnovamento
3 - completamento

ASSE CON VALENZA O POTENZIALITA' COMMERCIALE

- su lato indicato
- su entrambi i lati

AMBITI DI TRASFORMAZIONE

- NE-n nuova edificazione
- R-n riuso
- RC-UAR riuso coplantificato

CITTA' PUBBLICA

- ACP attrezzature di interesse comune esistenti
- ACP-1 attrezzature di interesse comune private esistenti
- ACP-2 attrezzature di interesse comune di progetto
- I istruzione esistente
- IP istruzione di progetto
- IP-1 istruzione di progetto-UIA12
- V verdi esistenti
- Vp verdi di progetto
- Vs verdi sportivi esistenti
- Vsp verdi sportivi di progetto
- P parcheggi esistenti
- PPP parcheggi di progetto
- PPC parcheggi di progetto di compensazione
- PPPp parcheggi privati di progetto ad uso pubblico
- viabilità carrabile esistente
- viabilità carrabile di progetto
- adeguamento della viabilità esistente del Copulogio

percorsi pedonali e ciclabili

- esistente
- potenziale
- in fase di progettazione
- di progetto
- di progetto da espropriare
- in fase di studio di fattibilità
- casse di laminazione

serviziamento per condotta fognaria

- efficacia 04/07/2018
- serviziamento per condotta fognaria (efficacia 30/05/2018)
- veicolo preordinato all'esproprio per impianto fognario (efficacia 04/07/2018)
- veicolo preordinato all'esproprio per impianto fognario (efficacia 30/05/2018)

POTENZIALITA' ARCHEOLOGICA

- siti annessi

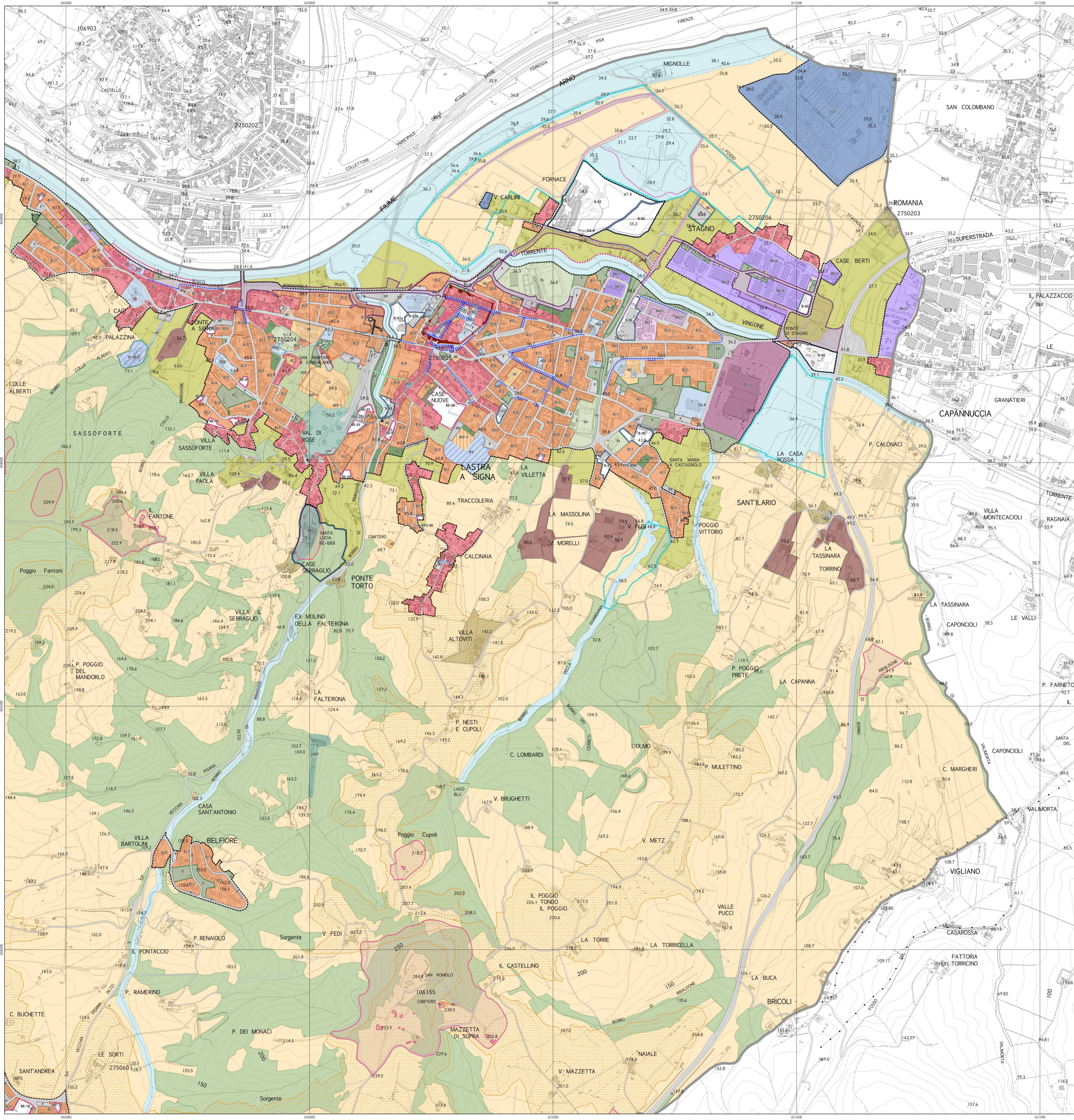

Sindaco
Angela Bagni

Assessore all'urbanistica
Emanuele Ciporaso

Responsabile del procedimento
Luca Betti

Garante dell'informazione e della partecipazione
Alessia Boichio

Progettisti
Marina Gargiulo
Franco Filippini

Supporto amministrativo e paesaggistico
Emanuela Loi

Informazioni sui dati geografici, elaborazioni cartografiche e fotointerpretazione
Filippo Benedetti

Studi professionali
Genova Progetti, Eros Aiello - Ingeligi geomatiche
West System s.r.l., David Sattoroli - Ingeligi idrauliche
Studio Inzani Associato, Nicola Privati e Piero Tomelli - associazioni tecnico-norme legale
Silvia Viviani - valutazione ambientale strategica