PO lastra a signa

Comune di Lastra a Signa
Città metropolitana di Firenze

Piano **Operativo**

Assetto del territorio

C - quadrante sud ovest

scala 1 : 5.000

Giugno 2020

COMUNE DI LASTRA A SIGNA

Il Sindaco
Angela Bagni

I Progettisti
Marina Gargiulo
Franco Filippini

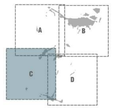

Base cartografica DBT Regione Toscana: territorio aperto 1:10.000; zone urbane 1:2.000
Coordinate reticolo chilometrico Gauss-Boaga Fuso Ovest

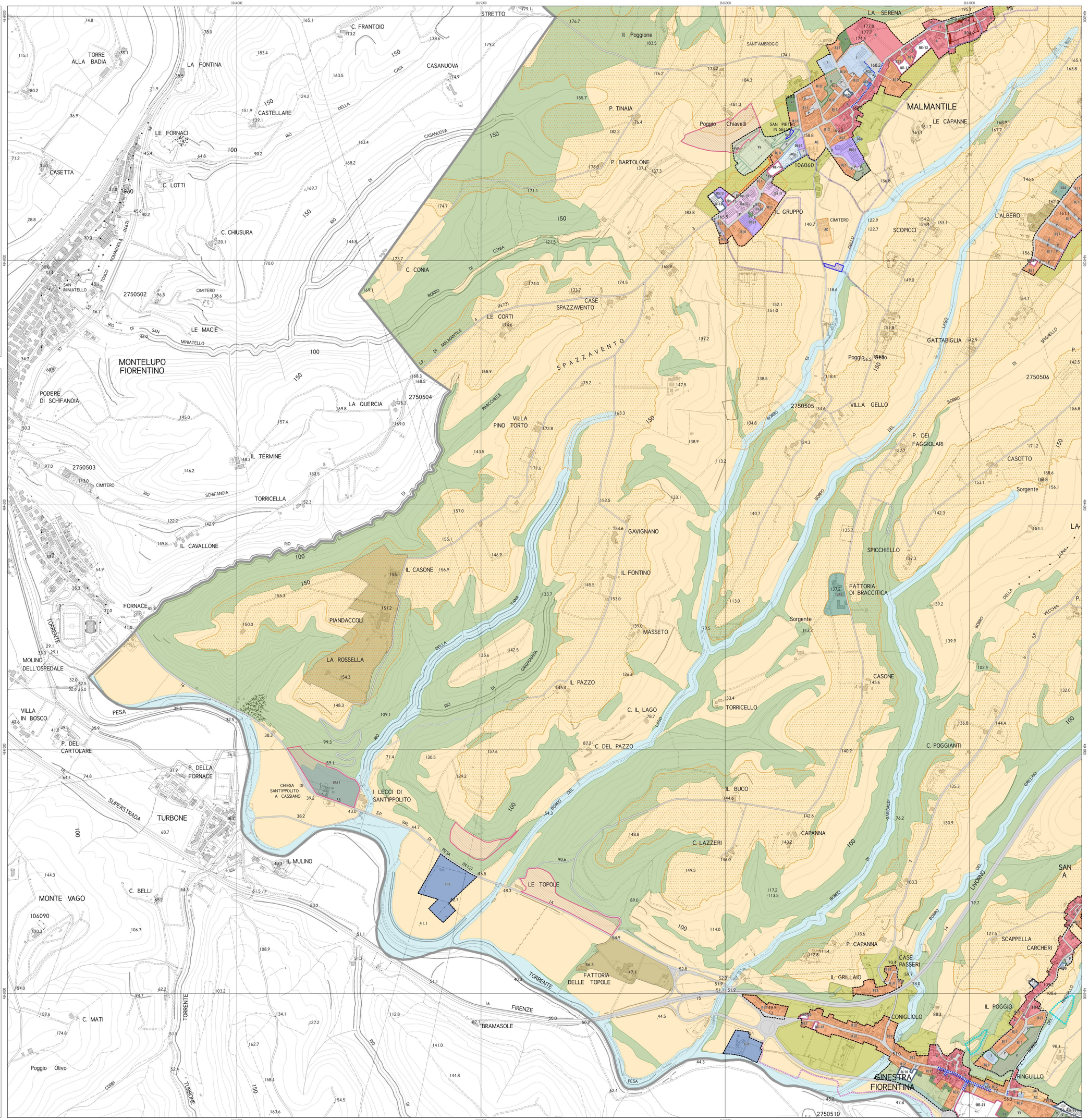

Legenda

confine comunale

limite territorio urbanizzato

TERRITORIO RURALE

- aree dei crinali
- aree dei nuclei storici
- aree dei nuclei rurali
- aree agricole
- aree boscate
- aree ad elevato grado di naturalità
- aree periurbane
- UA aree rurali con funzione non agricola
  da 1 a 5 produttive
  da 7 a 8 di servizio
  da 9 a 11 turistico ricettive
  12 produttiva da destinarsi a istruzione
- UA6 aree rurali con funzione non agricola
  (costituita da AC e P)

TERRITORIO URBANIZZATO

- mura civiche
- A tessuti storici
- B tessuti prevalentemente residenziali
- Da tessuti prevalentemente non residenziali
- Db tessuti non residenziali
- Dc tessuti non residenziali specializzati
  a - rivendita commerciale
  b - centro vendita e mostra materiali edili
- F tessuti delle attrezzature e impianti di interesse generale
  a - impianto di gas metano
  b - depurazione
  c - acquedotto
- Vp verdi privati
- orti urbani
- fasce di protezione ambientale

0 - conservazione
1 - consolidamento
2 - consolidamento e rinnovamento
3 - completamento

ASSE CON VALENZA O POTENZIALITA' COMMERCIALE

- su lato indicato
- su entrambi i lati

AMBITI DI TRASFORMAZIONE

- NE-n nuova edificazione
- R-n riuso
- RC-UA9 riuso copianificato

CITTA' PUBBLICA

- AC attrezzature di interesse comune esistenti
- ACp attrezzature di interesse comune private esistenti
- ACP attrezzature di interesse comune di progetto
  1 - cimitero
  2 - sede protezione civile
  3 - area protezione civile
- I istruzione esistente
- IP istruzione di progetto
- IP-UA12 istruzione di progetto-UA12
- V verdi esistenti
- VP verdi di progetto
- Vs verdi sportivi esistenti
- VsP verdi sportivi di progetto
- P parcheggi esistenti
- PP parcheggi di progetto
- PPC parcheggi di progetto di compensazione
- PPup parcheggi privati di progetto ad uso pubblico
- viabilità carrabile esistente
- viabilità carrabile di progetto
- adeguamento della viabilità esistente del Capoluogo

percorsi pedonali e ciclabili

- esistente
- potenziale
- in fase di progettazione
- di progetto
- di progetto da espropriare
- in fase di studio di fattibilità
- casse di laminazione
- asservimento per condotta fognaria - (efficacia 04/07/2018)
- asservimento per condotta fognaria (efficacia 30/05/2018)
- vincolo preordinato all'esproprio per impianto fognatura (efficacia 04/07/2018)
- vincolo preordinato all'esproprio per impianto fognatura (efficacia 30/05/2018)

POTENZIALITA' ARCHEOLOGICA

- siti areali

Sindaco
Angela Bagni

Assessore all'urbanistica
Emanuele Caporaso

Responsabile del procedimento
Luca Betti

Garante dell'informazione e della partecipazione
Alessia Bochicchio

Progettisti
Marina Gargiulo
Franco Filippini

Supporto urbanistico e paesaggistico
Emanuela Lai
Informatizzazione dati geografici, elaborazioni cartografiche e fotointerpretazione
Filippo Bonechi

Servizi professionali
Geoeco Progetti, Eros Aiello – *indagini geologiche*
West System s.r.l., David Settesoldi – *indagini idrauliche*
Studio Grucci Associato, Natalia Princi e Piera Tonelli – *assistenza tecnico-norma legale*
Silvia Viviani – *valutazione ambientale strategica*