

**Assetto del territorio**

**Q - Ginestra Fiorentina 2**

scala 1 : 2.000

Giugno 2020

Il Sindaco  
**Angela Bagni**



I Progettisti  
**Marina Gargiulo**  
**Franco Filippini**

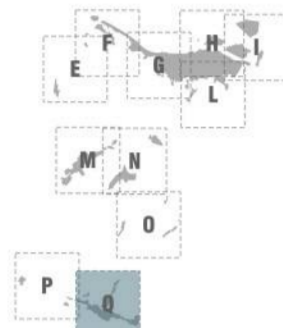

Base cartografica DBT Regione Toscana: territorio aperto 1:10.000; zone urbane 1:2.000  
Coordinate reticolari chilometriche Gauss-Boaga Fuso Ovest

**Legenda**

- confine comunale
- limite territorio urbanizzato
- TERRITORIO RURALE**
  - aree dei nuclei
  - aree dei nuclei storici
  - aree dei nuclei rurali
  - aree agricole
  - aree boscate
  - aree ad elevato grado di naturalità
  - aree periurbane
  - aree rurali con funzione non agricola da 7 a 9 di servizio da 9 a 11 funzione idrica 12 produttiva da destinarsi a coltivazione
  - aree rurali con funzione non agricola (gestite da AC e P)
- TERRITORIO URBANIZZATO**
  - mura cicliche
  - tessuti storici
  - tessuti prevalentemente residenziali
  - tessuti prevalentemente non residenziali
  - tessuti non residenziali
  - tessuti non residenziali specializzati
    - centro vendita e ricerca materiali edili
    - centro vendita e ricerca materiali edili
  - tessuti delle attrezzature e impianti di interesse generale
    - impianto di gas metano
    - depurazione
    - acquedotto
  - verdi privati
  - orti urbani
  - fascia di protezione ambientale
- 0 - conservazione**
  - 1 - consolidamento
  - 2 - consolidamento e rinnovamento
  - 3 - completamento
- ASSE CON VALENZA O POTENZIALITA' COMMERCIALE**
  - su lato indicato
  - su entrambi i lati
- AMBITI DI TRASFORMAZIONE**
  - NE-n nuova edificazione
  - R-n riuso
  - RC-URB riuso coplantificato
- CITTA' PUBBLICA**
  - AC attrezzare di interesse comune esistenti
  - ACP attrezzare di interesse comune private esistenti
  - ACP1 attrezzare di interesse comune di progetto
    - 1 - edilizio
    - 2 - area pianificazione civile
    - 3 - area protezione civile
  - I estrazione esistente
  - IP estrazione di progetto
  - IP-UR estrazione di progetto-UR12
  - V verdi esistenti
  - Vp verdi di progetto
  - Vs verdi sportivi esistenti
  - Vsp verdi sportivi di progetto
  - P parcheggi esistenti
  - PPP parcheggi di progetto
  - PPP1 parcheggi di progetto di compensazione
  - PPP2 parcheggi privati di progetto ad uso pubblico
  - viabilità carabile esistente
  - viabilità carabile di progetto
  - adeguamento della viabilità esistente del Copolago
- percorsi pedonali e ciclabili**
  - esistente
  - potenziale
  - in fase di progettazione
  - di progetto
  - di progetto da espropriare
  - in fase di studio di fattibilità
  - Casse di laminazione
- asservimento per condotta fognaria - efficacia 04/07/2018
- asservimento per condotta fognaria - efficacia 30/05/2018
- veicolo preordinato all'esproprio per impianto fognatura (efficacia 04/07/2018)
- veicolo preordinato all'esproprio per impianto fognatura (efficacia 30/05/2018)
- POTENZIALITA' ARCHEOLOGICA**
  - alti aereali

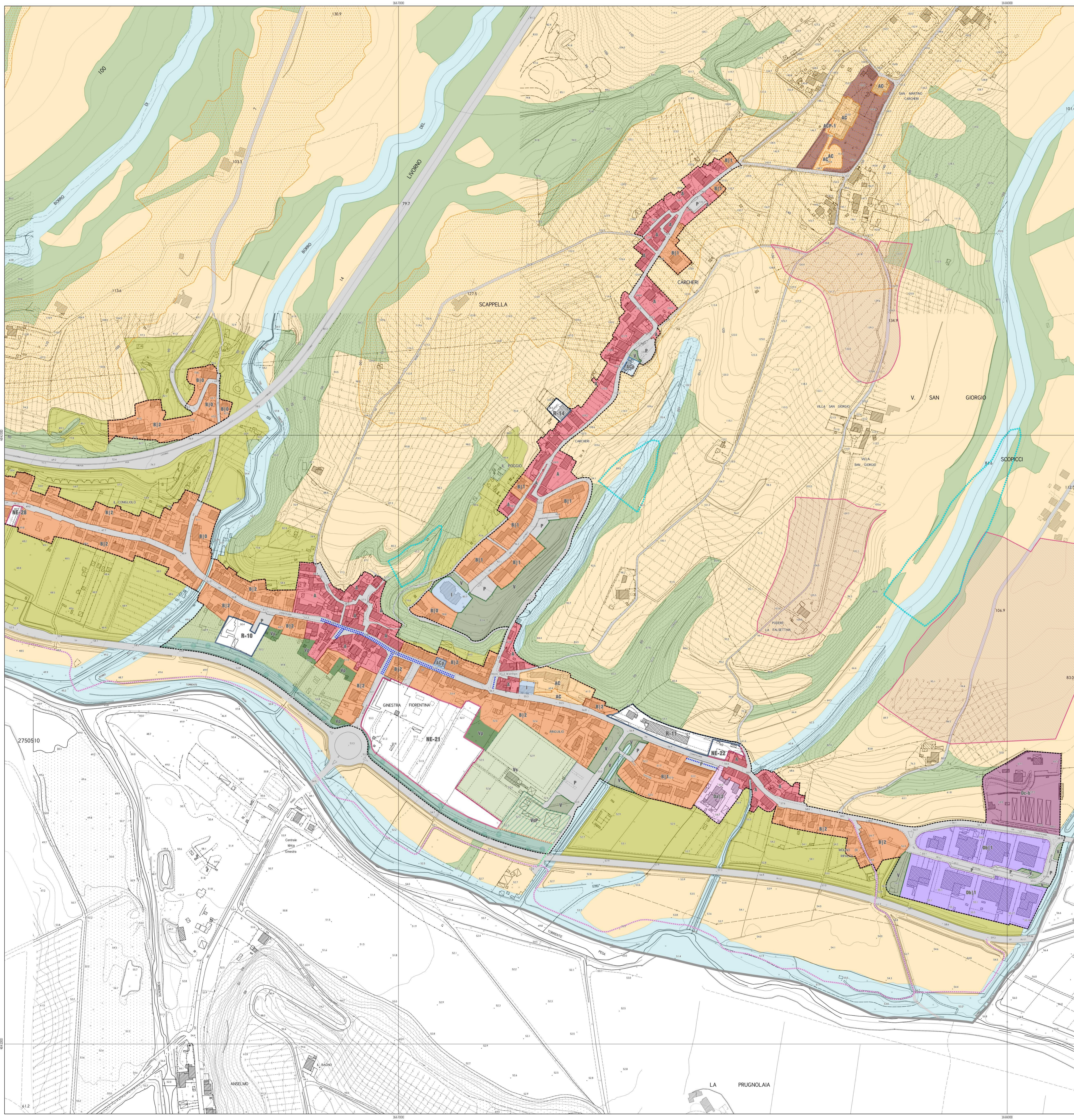

Sindaco  
**Angela Bagni**  
Assessore all'urbanistica  
**Emanuele Caporaso**  
Responsabile del procedimento  
**Luca Belli**  
Garante dell'informazione e della partecipazione  
**Alessia Boicchio**  
Progettisti  
**Marina Gargiulo**  
**Franco Filippini**  
Supporto urbanistico e paesaggistico  
**Emanuela Lo**  
Informatizzazione dati geografici, elaborazioni cartografiche e fotointerpretazione  
**Filippo Bonechi**  
Servizi professionali  
**Geoco Progetti, Eros Ajello - indagini geologiche**  
**West System s.r.l., David Settesoldi - indagini idrauliche**  
**Studio Gracili Associato, Natalia Pinci e Piera Tonelli - assistenza tecnico-norme**  
**Angelo Silvia Viviani - valutazione ambientale strategica**